

# その人らしく 生きる

2020  
令和2年6月  
No.80



## おもな内容

|  |          |
|--|----------|
| こぶし園 おらおかこぶし園 グループホームおらおかの空<br>春のひとコマ      | ..... 2  |
| こぶし園 温かい心に触れて                              | ..... 3  |
| おらおかこぶし園 まちと人をつなぎ、地域ぐるみでサポート               | ..... 3  |
| おらおかこぶし園 家族との絆                             | ..... 4  |
| 第三者サービス評価委員より                              | ..... 5  |
| デイサービスいそこの花<br>「えらい」「帰りたい」が「頑張ろう」に変わった天良さん | ..... 6  |
| グループホームおらおかの空 馴染みの場所への外出                   | ..... 7  |
| こぶしの里通所介護事業所 花づくり運動をとおして                   | ..... 8  |
| こぶしの里居宅介護支援事業所 感染症の予防について                  | ..... 8  |
| 令和元年度 サービス利用状況のまとめ                         | ..... 9  |
| 令和元年度 決算報告                                 | ..... 9  |
| 令和元年度 資金収支・事業活動計算書                         | ..... 10 |
| 令和元年度 財産目録                                 | ..... 11 |
| ありがとうございました 入居希望待機者情報 編集後記                 | ..... 12 |

### 発行

社会福祉法人  
**みかたこぶしの里**  
兵庫県美方郡香美町小代区神水638  
TEL.(0796)97-2725 FAX.(0796)97-2967  
《HP》<http://kobushinosato.jp/>  
《E-mail》[kobushien@iris.eonet.ne.jp](mailto:kobushien@iris.eonet.ne.jp)

# 春の ひとコマ

うららかな陽気に包まれた4月、今年も新型コロナウイルスの影響で遠方への外出はできませんでしたが、園庭での桜の花見や人混みをさけて近隣を散策する等して、春を満喫しました。その様子をご紹介します。



いづし園・むらおかごぶし園・グループホームむらおかの空

## 温かい心に触れて



新型コロナウイルス感染症が世界中で猛威をふるっています。入居者の皆さんも連日の報道をご覧になり、「えらいことになったもんだ」「手洗いやうがいに気をつけよう」とおっしゃっています。

感染症予防に万全を期すために、こぶし園も3月10日から訪問を控えていただきました。長い間、お互いの顔を見ることができない中で、心配もひとしおだろうとお察しします。少しでも安心していただければと考え、お一人おひとりの写真を添え、お元気なご様子を綴った手紙をご家族にお送りしました。こぶし園の庭で満開になった桜をバックに、にっこりとほほ笑むお顔や、おいしそうに食事をされるひとコマなどをカメラに収めました。

返事のお便りをくださるご家族もおられました。職員に対する身に余るお言葉とともに、「思いは尽きませんが、乱筆乱文をお許し頂いて、ペンを取らずにいられませんでした」「感激のあまり涙ぐんだしいです」「写真をきょうだいにメールで送ってやりました」など、それぞれの方が書いてくださいました。また、会えないことを承知の上で遠方からお越しになり、入居者や職員へ真心のこもった激励を届けてくださる方もいらっしゃいました。一つひとつのお手紙や行動に、胸が熱くなりました。

コロナ禍は、私たちの暮らしに大きな損失をもたらしましたが、人の心の温かさが身に染みる機会にもなりました。この温かな心こそ、コロナに立ち向かう武器ではないかと思います。私たちも笑顔を絶やさず、明るい気持ちで、入居者の方たちと一緒に前に向かっていきたいものです。

## まちと人をつなぎ、 地域ぐるみでサポート

この度、むらおかこぶし園は、「地域サポート施設」として兵庫県知事の認定を受けました。

「地域サポート施設」とは、地域住民のニーズを踏まえた地域貢献活動を行う特別養護老人ホーム等を知事が認定するものです。

社会福祉法人としての専門性やノウハウ等を活かし、地域包括支援センターや社会福祉協議会とも連携して、地域ニーズに応じた柔軟な取り組みを積極的に推進してまいります。

現在は新型コロナウイルス感染症の関係で交流等を自粛していますが、「今だからこそ求められていること」を考え、活動を開始していきたいと思っています。

広報誌やホームページ、フェイスブック等で活動状況を紹介していきますので、皆さんの声を是非お寄せ下さいね。



兵庫県  
地域サポート施設

兵庫県知事認定

# 家族との絆

～心と心をつなぐ  
メッセージカード～



新型コロナウイルスへの感染症の拡大防止により、2月下旬よりご家族には訪問の自粛をお願いしてまいりましたが、国の緊急事態宣言により、さらに厳しく訪問を制限

せざるを得ない状況となりました。

入居者の方からは「最近来ないけど、元気にしているだろうか」「会いたい」等の言葉が会話の中で聞かれます。ご家族からも「元

気にしているでしょうか」「少しだけ会えないですか」等の問い合わせや、「顔を見せないと忘れてしまうのでは…」との不安の声も寄せられました。

何とかお変わりのない様子を伝えたいと、ご家族へご本人の元気な表情が写った写真と一言メッセージを記したカードを送りました。「元気にやっとなるか?」「私は元気ですよ」「コロナに気がつけて」と、思いやりあふれるメッセージに、ご家族もホッといただいていたのではないのでしょうか。

「元気そうにしている嬉しかった」「また会える日を楽しみにします」等の電話をいただき反響がよかったため、会えない間、定期的に写真とメッセージを送ることにしました。

その後もご本人へ手紙や写真が届き、目を細めて手紙を読む入居者の姿に私たち職員もうれしくなり、元気をもらうこともしばしばです。心温まる新たな交流が始まっています。

メッセージカードに「ぼくは元気だ。また会いに来てください」と書かれた小西守さん。返事の手紙が届き、中にはお孫さんの書かれた似顔絵などが同封されていた。手紙を手に取ると、何度目も熱心に読み返し「うれしくて涙が出そうだ」と話されました。メッセージカードがお互いの会えない時間をつなぐ架け橋に



なつたように感じられました。

福祉施設でもテレビ電話による「オンライン面会」の取り組みが全国的に広がっています。離れた場所にいる人とのつながり方は多種多様にあります。大切なのは、離れていてもお互いを気遣う気持ちや、言葉で伝えきれない思いを汲み取ろうとすることではないでしょうか。そして、それをどうつないでいくか。施設として今できることを考え取り組んでいきたいと思っています。

# 第三者サービス評価委員より

令和2年2月14日に、特別養護老人ホームむらおかこぶし園にて、第三者サービス評価委員による実地評価がありました。委員よりお寄せいただいた評価シート(講評)の一部を紹介します。

**評価施設** 「特別養護老人ホーム むらおかこぶし園」  
**サービス評価委員** 岡田奈智子氏(村岡区板仕野) 西谷 俊一氏(村岡区八井谷)  
石井 朱美氏(村岡区川会)

## 1. 良かった点

職員の腰痛防止や業務の効率化、またこれから先を見据えても介護機器が適切に整備されることは必要です。移乗用リフトが導入され、入居者がこれまで以上にベッドからリビングへ出やすくなり、日常生活に潤いが増えるようになってほしいと思います。

壁、廊下等、工夫及び多彩な活用が行われており、一層良い環境が窺えました。5S活動について、片付けは出来そうで出来ないのが現状ですが、快適な職場環境を作るため、施設挙げて実践されたことはよかったと思います。

## 2. 気になった点

前回気になった「身だしなみ」の件、早速マニュアルを作成し取り組みを実践されていました。マニュアルができて受け止め方に差があり、統一するのは難しいとのことでした。厳しく言うだけでなく、コミュニケーションを図り、お互いを理解し考え合える、そんな関係性を築いてほしいと思います。

## 3. その他

経験年数や年齢差で感覚の違いが生じます。時代の流れも無視できません。経験年数に合わせた研修の機会を活かしたり、経営方針に照らして職員間で考え合ってはいかがでしょうか。

苦情の件数は少ないですが、ヒヤリハットなどが、どのように生かされているかにも繋がる点があると思います。常に謙虚にヒヤリハットを共有し再発防止に努める意識付けを期待します。

リフトなどハード面の整備に加え、職員のきめ細やかな言葉かけ、気配り、介助の手など、ソフト面への研修についても、ますます研鑽を積んでいただきたいと思います。

◇新たに、第三者サービス評価委員を委嘱させていただきました。

\*委嘱事業施設 特別養護老人ホームむらおかこぶし園

\*委嘱期間 令和2年3月1日～令和4年2月28日

- ・岡田奈智子 氏 香美町村岡区板仕野258 電話0796-94-0622
- ・西田 昭夫 氏 香美町村岡区日影530 電話0796-96-0163
- ・岸本 典明 氏 香美町村岡区相岡678 電話0796-95-3270

「えらい」「帰りたい」  
が  
「頑張って」「頑張ろう」  
に変わった

天良さん

天良さんが、いそこの花の利用を始められたのは、平成30年6月11日でした。当初は、「えらい、えらい」とおっしゃり、ベッドに休んだり、「家に連れて帰ってほしい」「電話を貸してほしい」と繰り返したりされました。一日の滞在が難しいと判断した時には、ご自宅から迎えに来ていただくこともありました。一日のご利用が適うようになって、「おじいさん、おじいさん」と泣き声で呼ばれ、「帰りたい」という言葉が減ることとはありませんでした。

天良さんは、ご主人と畑をたぐさん作り、それを生きがいにして

れていました。ところが、腰痛が出るようになり、変形性腰椎症と診断され、農作業ができなくなり、老人会の集まりにも行けなくなり、ご自宅で過ごす時間が増えました。そして、頼りにしていたご主人が入院（平成30年4月）したことでショックを受け、食事が減り、うつ傾向もみられるようになりました。

体を襲う腰痛、思うように動けず外にも出られない悲しみ…。生活環境が目まぐるしく変わる現実を受け容れられなかったのではないかと思えます。そこで、まずは天良さんのつらさや悲しみに寄り添い、「えらい、えらい」という言葉が続く時には傍で背中をさするなど、精神的ケアに重きを置き、天良さんを丸ごと受け止めるように努めました。

体を襲う腰痛、思うように動けず外にも出られない悲しみ…。生活環境が目まぐるしく変わる現実を受け容れられなかったのではないかと思えます。そこで、まずは天良さんのつらさや悲しみに寄り添い、「えらい、えらい」という言葉が続く時には傍で背中をさするなど、精神的ケアに重きを置き、天良さんを丸ごと受け止めるように努めました。

平成から令和に変わり、ご利用を始めてから1年が経過しました。しかし、天良さんの「えらい。頑張る」という言葉は続きました。それでも、リハビリ訓練やレクリエーションには参加され、人の中で過ごす時間は増え、令和元年11月21日には「秋の紅葉見物・神鍋ランチ」に出かけられました。その2週間後のことです。ご自宅で転倒され、右大腿骨を骨折。入院することになりました。少しづつ精神面が安定してきたと感じた矢先の出来事でした。

手術とリハビリ加療ののち、令和元年12月27日に退院。令和2年1月6日より、デイサービス利用を再開されました。病院の情報提供書には「下肢の支持性が乏しく重介護が必要であり、車いす全介助を要す」と書かれています。ご家族からの「少しでも歩けるようになれば…」という希望を聞き、体を動かす時の痛み配慮をしながら、立位訓練と歩行練習を行いました。他の方からの声援に「ありがとう」と答えられ、天良さんも「頑張つて」と声をかけるなど、互いにエールや拍手を送る場面を見するようになりました。今では、骨折部の痛みは少なくなり、筋力が向上し、動かせる範囲が広がることで、立つことや歩くことの安定性が向上してきました。それが自信につながり、活気も出てきているようです。

先日、御殿山公園へ八重桜の花見に出かけた時のことです。「風が気持ちいい」と、傘踊りを披露されました。今や天良さんの存在は大きく、和やかな雰囲気の中で笑い声が絶えません。「えらい」「帰りたい」が「頑張つて」「頑張ろう」に変わった天良さん。年を重ねても可能性は無限であることを教えてくださったような気がします。



# 馴染みの 場所への外出



新型コロナウイルス感染症の影響で、外出を控えざるをえなくなりました。恒例の花見や地域の行事への参加等も自粛したことで、グループホームで過ごされる時間が増えました。

このような状況でも、生きがいを感じていただける工夫はできないものかと頭を悩ます日々です。ただ、こんな時だからこそ、入居されている方の背景や人となりを改めて知り、どのような事柄に楽しみや喜びを感じられるのかをより深く知る機会にしたいと考えています。その一環として、短時間の外出から取り組みを始めました。

行先を選ぶときは、馴染みの場所に焦点をあてました。ご自宅やその周辺のほか、牛を飼っていた方は但馬牧場公園へ出かけられました。それぞれの場所で過ごすひと時に、とてもリラックサされているご様子で、私たちにとっての新たな一面に触



れる機会にもなっています。

今後の見通しは不透明ですが、この取り組みを少しずつ積み重ねながら、その人らしく暮らせるように努めたいと思います。

ご家族には、ご訪問の自粛を継続していただき、ご不便をおかけしております。毎月、お送りしているメッセージに、日々のご様子を写真に撮って添えさせていただきますました。また、試験的にビデオ通話を活用した交流を開始しました。少しでも、入居者の方やご家族の安心につながるよう取り組みます。

私たちは、かつてない社会の変動の真つ只中にいますが、今以上の激動の時代を生き抜かれた方が目の前にいらっしゃいます。その力強さに学びながら、このコロナ禍を乗り越えたいと思います。

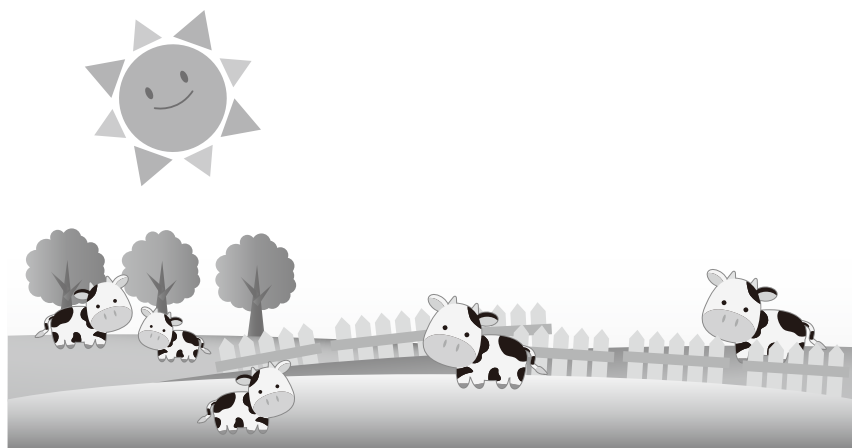

## 花づくり運動をとおして

「美しい村づくり」の一環として配布される花苗をいただき、デイサービスを利用される方たちと植えました。「どんな花が咲くんだろうね」「これは、こちらでいう“ポンポン花”の苗だなあ」などとおっしゃりながら作業を進め、13個の鉢が並びました。動物に荒らされないよう、夕方には鉢を館内に入れ、朝には玄関の前に出すことを繰り返して、花の世話も中々たいへんでした。

やがて、デイジーにペチュニア、なでしこ、バーベナと、色とりどりの花が咲き始め、利用者の方を歓迎してくれました。喋ることができにくくなった方が、ゆつくりと「ああ、きれいな花だなあ」とおっしゃったのを聞いたときは、何とも言えない嬉しさが込み上げ、花の持つ力を感しました。

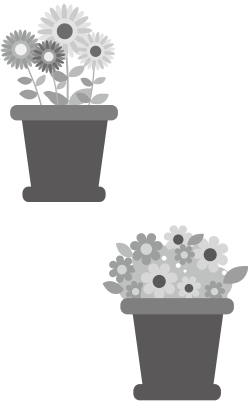

## 感染症の予防について



新型コロナウイルスの影響により、生活スタイルを大きく変えざるを得ない状況になりました。今回のような感染症（うつる病気）が流行すると、間違った根拠のない情報も出回りがちです。正しい知識と対処法を知ることが重要です。

特に手洗いは、日々の生活の中でできる有効な感染予防のひとつです。指の間や手首まで、ていねいに洗うようにしましょう。

また、マスクは自分の顔に合った大きさのものを選ぶことが重要です。マスクを外す時は、表面にウイルスが付着している可能性が高いため、ゴム紐の部分を持つようにして捨てます。捨てた後は手洗いや消毒を行います。

さらに、日頃から十分な睡眠とバランスの良い食事をとって、免疫力を高めておく必要があります。免疫力を高めるためには、生活のリズムを整えて、ストレスをためないことも重要です。

これらの対応は、インフルエンザ等、様々な感染症にも有効です。一人ひとりができる予防対策を実践していきましょう。



# 令和元年度 サービス利用状況のまとめ

## 1. 特別養護老人ホーム

(1) 出身市町別入居状況 (単位:人)

|      | こぶし園 |    |    | むらおかこぶし園 |    |    |
|------|------|----|----|----------|----|----|
|      | 男    | 女  | 計  | 男        | 女  | 計  |
| 香美町  | 22   | 57 | 79 | 7        | 38 | 45 |
| 小代区  | 11   | 30 | 41 | 2        | 3  | 5  |
| 村岡区  | 11   | 22 | 33 | 5        | 31 | 36 |
| 香住区  | 0    | 5  | 5  | 0        | 4  | 4  |
| 新温泉町 | 1    | 3  | 4  | 0        | 1  | 1  |
| 豊岡市  | 0    | 0  | 0  | 2        | 1  | 3  |
| 朝来市  | 0    | 0  | 0  | 0        | 1  | 1  |
| 鳥取市  | 0    | 1  | 1  | 0        | 0  | 0  |
| 計    | 23   | 61 | 84 | 9        | 41 | 50 |

(2) 要介護度別人員 (単位:人)

| 認定介護度 | こぶし園  | むらおかこぶし園 |
|-------|-------|----------|
| 1     | 5     | 2        |
| 2     | 9     | 2        |
| 3     | 21    | 14       |
| 4     | 31    | 24       |
| 5     | 18    | 8        |
| 計     | 84    | 50       |
| 平均    | 3.57度 | 3.68度    |

## 2. こぶしの里居宅介護支援事業所

| 月別  | 予防給付 | 介護給付 | 件 |
|-----|------|------|---|
| 4月  | 42   | 45   |   |
| 5月  | 38   | 48   |   |
| 6月  | 39   | 45   |   |
| 7月  | 37   | 44   |   |
| 8月  | 40   | 44   |   |
| 9月  | 40   | 43   |   |
| 10月 | 39   | 43   |   |
| 11月 | 37   | 46   |   |
| 12月 | 37   | 42   |   |
| 1月  | 37   | 36   |   |
| 2月  | 35   | 41   |   |
| 3月  | 35   | 40   |   |
| 合計  | 456  | 517  | 件 |

## 3. 短期入所生活介護施設

### (こぶし園・むらおかこぶし園)

(1) 市町別利用状況 (単位:人)

|      | 延利用人員 |          |
|------|-------|----------|
|      | こぶし園  | むらおかこぶし園 |
| 香美町  | 3,034 | 3,081    |
| 小代区  | 1,253 | 312      |
| 村岡区  | 1,781 | 2,424    |
| 香住区  | 0     | 345      |
| 新温泉町 | 0     | 0        |
| 豊岡市  | 0     | 32       |
| その他  | 77    | 0        |
| 計    | 3,111 | 3,113    |

## 4. こぶしの里通所介護事業所/デイサービスいそうの花

(単位:人)

| 対象区分    | 延利用人数 | 通所器機向上 | 複数実施 | 認知症 | 個別機能訓練 | サービス提供体制 | 入浴介助  | 口腔機能向上 | 一日平均  |
|---------|-------|--------|------|-----|--------|----------|-------|--------|-------|
| こぶしの里通所 | 予防給付  | 1,078  | 225  | 0   | 0      | 0        | 225   | 2,178  | 0     |
|         | 介護給付  | 2,252  |      |     |        |          |       |        |       |
| 計       | 3,330 | 225    | 0    | 0   | 0      | 2,477    | 2,178 | 0      | 12.95 |
| いそうの花   | 予防給付  | 1,350  | 25   | 183 | 985    | 2,081    | 0     | 2,252  | 747   |
|         | 介護給付  | 2,350  |      |     |        |          |       |        |       |
| 計       | 3,700 | 25     | 183  | 985 | 2,081  | 0        | 2,252 | 747    | 14.39 |

(2) 月別利用状況 (単位:人)

|     | こぶし園  |       | むらおかこぶし園 |       |
|-----|-------|-------|----------|-------|
|     | 延利用人員 | 一日あたり | 延利用人員    | 一日あたり |
| 4月  | 309   | 10.30 | 252      | 8.40  |
| 5月  | 355   | 11.45 | 264      | 8.52  |
| 6月  | 341   | 11.37 | 223      | 7.43  |
| 7月  | 306   | 9.87  | 249      | 8.03  |
| 8月  | 317   | 10.23 | 266      | 8.58  |
| 9月  | 332   | 11.07 | 262      | 8.73  |
| 10月 | 167   | 5.39  | 269      | 8.68  |
| 11月 | 167   | 5.57  | 256      | 8.53  |
| 12月 | 178   | 5.74  | 279      | 9.00  |
| 1月  | 178   | 5.74  | 270      | 8.71  |
| 2月  | 159   | 5.48  | 279      | 9.62  |
| 3月  | 302   | 9.74  | 244      | 7.87  |
| 計   | 3,111 | 8.50  | 3,113    | 8.50  |

## 5. グループホームむらおかの空

(1) 出身地別入居状況 (単位:人) (2) 要介護度別人員 (単位:人)

|        | 男 | 女  | 計  |
|--------|---|----|----|
| 香美町村岡区 | 1 | 13 | 14 |
| 香美町小代区 | 2 | 0  | 2  |
| 香美町香住区 | 1 | 1  | 2  |
| 計      | 4 | 14 | 18 |

| 認定介護度 | 令和2年3月末 |
|-------|---------|
| 要支援2  | 0       |
| 要介護1  | 5       |
| 2     | 8       |
| 3     | 3       |
| 4     | 1       |
| 5     | 1       |
| 計     | 18      |
| 平均    | 2.17度   |

## 6. こぶしの里訪問介護事業所

(1) サービス利用状況

| 区分      | 介護予防訪問 |       | 訪問介護 |       | 合計  |         |
|---------|--------|-------|------|-------|-----|---------|
|         | 人      | 時間    | 人    | 時間    | 人   | 時間      |
| 介護保険対象者 | 85     | 414.0 | 90   | 830.5 | 175 | 1,244.5 |

# 令和元年度 決算報告

社会福祉法人みかたこぶしの里 法人単位 決算貸借対照表 令和2年3月31日現在 (単位:円)

| 資産の部     |               | 負債の部            |               | 純資産の部        |               |
|----------|---------------|-----------------|---------------|--------------|---------------|
| 勘定科目     | 決算額           | 勘定科目            | 決算額           | 勘定科目         | 決算額           |
| 流動資産     | 519,933,053   | 流動負債            | 27,517,608    | 基本金          | 246,610,026   |
| 現金預金     | 360,520,489   | 退職給付引当資産        | 93,144,671    | 国庫補助金等特別積立金  | 694,685,313   |
| 事業未収金    | 123,496,087   | 人件費積立資産         | 155,568,000   | その他の積立金      | 225,112,997   |
| 未収金      | 49,843        | 修繕積立資産          | 31,878,000    | 移行時特別積立金     | 2,988,012     |
| 未収補助金    | 35,382,800    | 備品等購入積立資産       | 34,678,985    | 人件費積立金       | 155,568,000   |
| 未収収益     | 0             | その他の固定資産        | 0             | 修繕積立金        | 31,878,000    |
| 立替金      | 483,834       |                 |               | 備品等購入積立金     | 34,678,985    |
| 仮払金      | 0             | 資産の部合計          | 2,206,442,999 | 次期繰越活動増減差額   | 841,195,626   |
| その他の流動資産 | 0             |                 |               | (うち当期活動増減差額) | -19,265,644   |
| 固定資産     | 1,686,509,946 | 負債の部            |               | 純資産の部合計      | 2,007,603,962 |
| 基本財産     | 1,344,937,106 | 勘定科目            | 決算額           | 負債及び純資産の部合計  | 2,206,442,999 |
| 土地       | 88,596,386    | 流動負債            | 27,517,608    |              |               |
| 建物       | 1,246,340,720 | 短期運営資金借入金       | 0             |              |               |
| 定期預金     | 10,000,000    | 事業未払金           | 16,466,261    |              |               |
| その他の固定資産 | 341,572,840   | その他の未払金         | 0             |              |               |
| 土地       | 0             | 1年以内返済予定設備資金借入金 | 5,260,000     |              |               |
| 建物       | 0             | 未払費用            | 4,997,609     |              |               |
| 構築物      | 3,193,722     | 預り金             | 59,498        |              |               |
| 車輛運搬具    | 1,052,936     | 職員預り金           | 734,240       |              |               |
| 器具及び備品   | 22,056,526    | 仮受金             | 0             |              |               |
| 建設仮勘定    | 0             | 賞与引当金           | 0             |              |               |

# 社会福祉法人みかたこぶしの里 法人単位 資金収支・事業活動計算書

(自)平成31年4月1日 (至)令和2年3月31日

## 決算資金収支計算書 (単位:円)

| 勘定科目                         |                   | 令和元年度<br>決算額       |
|------------------------------|-------------------|--------------------|
| <b>事業活動による収支</b>             |                   |                    |
| 収入                           | 介護保険事業収入          | 796,019,222        |
|                              | 社会福祉事業収入          | 3,680,762          |
|                              | 受取利息配当金収入         | 293,329            |
|                              | その他の収入            | 518,555            |
|                              | 経常経費寄附金収入         | 1,831,000          |
|                              | <b>事業活動収入計(1)</b> | <b>802,342,868</b> |
| 支出                           | 人件費支出             | 615,071,161        |
|                              | 事業費支出             | 112,097,157        |
|                              | 事務費支出             | 62,340,360         |
|                              | 支払利息支出            | 828,450            |
|                              | <b>事業活動支出計(2)</b> | <b>790,337,128</b> |
| <b>事業活動資金収支差額(3)=(1)-(2)</b> |                   | <b>12,005,740</b>  |

## 決算事業活動計算書 (単位:円)

| 勘定科目                         |                     | 令和元年度<br>決算額       |
|------------------------------|---------------------|--------------------|
| <b>サービス活動増減の部</b>            |                     |                    |
| 収益                           | 介護保険事業収益            | 796,019,222        |
|                              | 社会福祉事業収益            | 3,680,762          |
|                              | 経常経費寄附金収益           | 1,831,000          |
|                              | その他の収益              | 518,555            |
|                              | <b>サービス活動収益計(1)</b> | <b>802,049,539</b> |
| 費用                           | 人件費                 | 627,654,374        |
|                              | 事業費                 | 112,097,157        |
|                              | 事務費                 | 62,340,360         |
|                              | 利用者負担軽減額            | 0                  |
|                              | 減価償却費               | 71,070,015         |
|                              | 国庫補助金等特別積立金取崩額      | -51,018,986        |
| 徴収不能額                        | 0                   |                    |
| <b>サービス活動費用計(2)</b>          | <b>822,142,920</b>  |                    |
| <b>サービス活動増減差額(3)=(1)-(2)</b> |                     | <b>-20,093,381</b> |

| 施設整備等による収支                    |               |                     |
|-------------------------------|---------------|---------------------|
| 収入                            | 施設整備等補助金収入    | 35,232,000          |
|                               | 固定資産売却収入      | 0                   |
| <b>施設整備等収入計(4)</b>            |               | <b>35,232,000</b>   |
| 支出                            | 設備資金借入金元金償還支出 | 5,260,000           |
|                               | 固定資産取得支出      | 181,397,412         |
|                               | 固定資産除却・廃棄支出   | 0                   |
| <b>施設整備等支出計(5)</b>            |               | <b>186,657,412</b>  |
| <b>施設整備等資金収支差額(6)=(4)-(5)</b> |               | <b>-151,425,412</b> |

| サービス活動外増減の部                   |               |                    |
|-------------------------------|---------------|--------------------|
| 収益                            | 受取利息配当金収益     | 293,329            |
|                               | その他のサービス活動外収益 | 1,425,462          |
| <b>サービス活動外収益計(4)</b>          |               | <b>1,718,791</b>   |
| 費用                            | 支払利息          | 828,450            |
|                               | その他のサービス活動外費用 | 62,604             |
| <b>サービス活動外費用計(5)</b>          |               | <b>891,054</b>     |
| <b>サービス活動外増減差額(6)=(4)-(5)</b> |               | <b>827,737</b>     |
| <b>経常増減差額(7)=(3)+(6)</b>      |               | <b>-19,265,644</b> |

| その他の活動による収支                    |                 |                    |
|--------------------------------|-----------------|--------------------|
| 収入                             | 長期運営資金借入金収入     | 0                  |
|                                | 長期貸付金回収収入       | 0                  |
|                                | 積立資産取崩収入        | 167,709,000        |
|                                | その他の活動による収入     | 1,545,666          |
| <b>その他の活動収入計(7)</b>            |                 | <b>169,254,666</b> |
| 支出                             | 長期運営資金借入金元金償還支出 | 0                  |
|                                | 長期貸付金支出         | 0                  |
|                                | 積立資産支出          | 8,348,216          |
|                                | その他の活動による支出     | 50,000             |
| <b>その他の活動支出計(8)</b>            |                 | <b>8,398,216</b>   |
| <b>その他の活動資金収支差額(9)=(7)-(8)</b> |                 | <b>160,856,450</b> |

| 特別増減の部                       |                |                    |
|------------------------------|----------------|--------------------|
| 収益                           | 施設整備等補助金収益     | 35,232,000         |
|                              | 固定資産売却益        | 0                  |
|                              | その他の特別収益       | 50,000             |
| <b>特別収益計(8)</b>              |                | <b>35,282,000</b>  |
| 費用                           | 基本金組入額         | 0                  |
|                              | 固定資産売却損・処分損    | 0                  |
|                              | 国庫補助金等特別積立金取崩額 | 0                  |
|                              | 国庫補助金等特別積立金積立額 | 35,232,000         |
| その他の特別損失                     | 50,000         |                    |
| <b>特別費用計(9)</b>              |                | <b>35,282,000</b>  |
| <b>特別増減差額(10)=(8)-(9)</b>    |                | <b>0</b>           |
| <b>当期活動増減差額(11)=(7)+(10)</b> |                | <b>-19,265,644</b> |

予備費支出(10) 0

当期資金収支差額合計  
(11)=(3)+(6)+(9)-(10) 21,436,778

前期末支払資金残高 (12) 476,238,667

当期末支払資金残高 (11)+(12) 497,675,445

| 繰越活動増減差額の部                                |  |                    |
|---|--|--------------------|
| 前期繰越活動増減差額(12)                            |  | 692,752,270        |
| 当期末繰越活動増減差額(13)=(11)+(12)                 |  | 673,486,626        |
| 基本金取崩額(14)                                |  | 0                  |
| その他の積立金取崩額(15)                            |  | 167,709,000        |
| その他の積立金積立額(16)                            |  | 0                  |
| <b>次期繰越活動増減差額(17)=(13)+(14)+(15)-(16)</b> |  | <b>841,195,626</b> |

# 社会福祉法人みかたこぶしの里 財産目録

令和2年3月31日現在

| 資産・負債の内訳            |  | 金額(単位:円)             |
|---------------------|--|----------------------|
| <b>I. 資産の部</b>      |  |                      |
| <b>1. 流動資産</b>      |  |                      |
| ①現金預金               | 普通預金 定期預金  | 360,520,489          |
| ②事業未収金              | 介護保険事業(2月~3月分)ほか   | 123,496,087          |
| ③未収金                | 労働保険料精算金   | 49,843               |
| ④未収補助金              | 施設整備等補助金、結核予防費補助金  | 35,382,800           |
| ⑤立替金                | 入居者の買い物代、医療費ほか   | 483,834              |
| <b>流動資産合計</b>       |  | <b>519,933,053</b>   |
| <b>2. 固定資産</b>      |  |                      |
| <b>(1) 基本財産</b>     |  |                      |
| ①土地                 | *美方郡香美町小代区神水638番他3筆 宅地 6,197.75㎡<br>*美方郡香美町村岡区川会13番1他9筆 宅地 856.91㎡<br>*美方郡香美町村岡区村岡2204番 田 390.00㎡<br>(土地面積計15筆 8,044.66㎡)  | 88,596,386           |
| ②建物                 | *美方郡香美町小代区神水638番地先所在(家屋番号638番) 鉄筋コンクリート造 一部2階建(建物面積計:4,392.38㎡)<br>*美方郡香美町村岡区川会13番地1先所在(家屋番号13番1) 鉄筋コンクリート造 3階建(建物面積計:989.97㎡)<br>*美方郡香美町村岡区村岡2205番地先所在(家屋番号2205番) 鉄筋コンクリート造合金メッキ鋼板ぶき 2階建(建物面積計:3,497.55㎡) | 1,246,340,720        |
| ③定期預金               | 特別養護老人ホームこぶし園開設時事業運営資金   | 10,000,000           |
| <b>基本財産合計</b>       |  | <b>1,344,937,106</b> |
| <b>(2) その他の固定資産</b> |  |                      |
| ①構築物                | 駐車場  | 3,193,722            |
| ②車輛運搬具              | 車輛、ホイールローダ   | 1,052,936            |
| ③器具及び備品             | 入浴リフト、介護浴槽、エアコンほか  | 22,056,526           |
| ④退職給付引当資産           | 県社会福祉協議会退職共済事業主掛金累計額   | 93,144,671           |
| ⑤人件費積立資産            |  | 155,568,000          |
| ⑥修繕積立資産             |  | 31,878,000           |
| ⑦備品等購入積立資産          |  | 34,678,985           |
| <b>その他の固定資産合計</b>   |  | <b>341,572,840</b>   |
| <b>固定資産合計</b>       |  | <b>1,686,509,946</b> |
| <b>資産合計</b>         |  | <b>2,206,442,999</b> |
| <b>II. 負債の部</b>     |  |                      |
| <b>1. 流動負債</b>      |  |                      |
| ①事業未払金              | 3月分食材料費、燃料費ほか  | 16,466,261           |
| ②1年以内返済予定設備資金借入金    | 独立行政法人福祉医療機構   | 5,260,000            |
| ③未払費用               | 3月分職員諸手当・臨時職員賃金  | 4,997,609            |
| ④預り金                | 令和元年度香美町委託事業費(精算返還金)   | 59,498               |
| ⑤職員預り金              | 3月分社会保険料、住民税、所得税ほか   | 734,240              |
| <b>流動負債合計</b>       |  | <b>27,517,608</b>    |
| <b>2. 固定負債</b>      |  |                      |
| ①設備資金借入金            | 独立行政法人福祉医療機構   | 31,560,000           |
| ②退職給付引当金            | 県社会福祉協議会退職共済期末要支給額   | 139,761,429          |
| <b>固定負債合計</b>       |  | <b>171,321,429</b>   |
| <b>負債合計</b>         |  | <b>198,839,037</b>   |
| <b>差引 純財産</b>       |  | <b>2,007,603,962</b> |

## 認知症カフェ 「たんぽぽカフェ」開催のご案内

コロナウイルス感染症拡大防止のため、開催を見合わせておりましたが、予防に十分留意しながら、再開したいと思います。

**認知症について知り、介護のヒントを一緒に学びませんか?** どなたでも参加できます。お茶を飲みながら、ほっと一息つきましょ。送迎を希望の方はお聞かせください。

**【第1回目第日時】** 6月30日(火) 午後1:30~3:00

**【場所】** むらおかこぶし園 地域交流広場

**【内容】** 「第1回らくらく介護教室」  
~家族がほほえむ認知症ケア~

**【講師】** 但馬長寿の郷 中野裕貴氏

**【参加費】** 100円(お茶菓子代)



**お申込み先** 香美町地域包括支援センター TEL.0796-36-4004  
むらおかこぶし園 TEL.0796-94-0051  
※新型コロナウイルス感染症の状況により中止する場合があります。

# ありがとうございました

ご厚志をいただきました皆様をご紹介します。  
 (令和二年二月〜令和二年五月までの関係分を掲載)

## 「特別養護老人ホームこぶし園」へ

### ◆ご寄附(敬称略)

#### ●金 銭

- 香美町小代区 田淵 和正
- 香美町小代区 山本 岸乃
- 香美町小代区 井上まつゑ
- 香美町小代区 久保井喜美恵
- 香美町小代区 本田林太郎
- 新温泉町 中村 幸夫
- 豊岡市 浅田 邦明
- 大阪府 西尾ひとみ
- 物品
- 香美町小代区 J A女性会
- 香美町小代区 藤澤まどか
- 香美町小代区
- 小代アムビエプロジェクト
- 新温泉町 株式会社みさき
- ボランテア(敬称略)
- 縫い物
- 香美町小代区 野菊の会
- 香美町小代区 林本由美子
- ちぎり絵クラブ
- 新温泉町 中村 幸子
- 新温泉町 中井 弘子
- 傾 聴
- 新温泉町 中村すえ子
- 俳句の集い
- 香美町村岡区 正垣 博子
- 香美町村岡区 森 しず子
- 朗読クラブ
- 香美町小代区
- 園芸クラブ
- ほほえみ玉手箱

### ●美化清掃・シーツ交換

美方郡 天理教美方支部

「グループホームむらおかの空」  
 「デイサービスいそこの花」へ

### ◆ご寄附(敬称略)

#### ●物 品

- 香美町村岡区 小西佐和子
- 香美町村岡区 山本すみ子
- 香美町村岡区 山本 典子
- 香美町村岡区 山本 典子
- 香美町村岡区 西坂 妙子
- 香美町村岡区
- 南垣 京子・波音
- ボランテア(敬称略)
- 訪問交流
- 香美町村岡区
- 射添・兎塚幼稚園

### ◆ご寄附(敬称略)

#### ●金 銭

「特別養護老人ホーム  
 むらおかこぶし園」へ

#### ●物 品

- 香美町村岡区 中島 正通
- 香美町村岡区 井上 吉昭
- 香美町村岡区 板坂 英樹
- 香美町村岡区
- 香美町村岡区 上坂 孝利
- 香美町村岡区 中島 正通
- 香美町村岡区 板坂 英樹

### ◆ボランテア(敬称略)

#### ●朗読クラブ

- 香美町村岡区 横井喜美子
- 香美町村岡区 田中 剛
- 香美町村岡区
- J Aたじま村岡支店

#### ●指編みクラブ

- 香美町村岡区 横井喜美子
- 香美町村岡区 今岡 榮子
- 香美町村岡区 大林すみ子
- 香美町村岡区 田中 春恵
- 香美町村岡区 福井 恒子
- 香美町村岡区 横井喜美子

#### ●俳句五七五の会

- 香美町村岡区 西村 辰子
- 香美町村岡区 山根 勝子
- 香美町村岡区 西浦 栄子
- 香美町村岡区
- 朗読サークルそよかぜ

#### ●うたあそびの会

- 香美町村岡区 横井喜美子
- 香美町村岡区 中田世津子
- 香美町村岡区 中田世津子
- 香美町村岡区 中田世津子

## マスクをいただきました

新型コロナウイルス感染症の影響によるマスク不足の中、各事業所へ様々な方が手作りのマスクを寄贈してくださいました。  
 ありがとうございました。



## 編集後記

初夏の風が半袖に心地良い季節となりました。昨年末に報道された新たな新型コロナウイルスの感染拡大が、これほど社会や私たちに影響を与えたと想像していませんでした。密閉・密集・密接を避けること。不要不急の外出を控えること。外出や訪問を制限する中で、入居者の皆さんの近況をお伝えすることになったのですが、ご家族からいただいたあたたかいお返事やねぎらいの言葉に、私たちが大いに元気づけられました。ありがとうございます。

感染の拡大を予防するため、互いの距離を置くことが求められています。そういった中であつても、人と人との心のつながりが明るい未来を築いていくものだと思います。地域の皆さんのご縁やつながりを大切にしながら、これからも地域福祉に貢献できるように、努力してまいります。

## 入居希望待機者情報

令和2年6月1日現在

| 施設名      | 待機者 |
|----------|-----|
| こぶし園     | 98人 |
| むらおかこぶし園 | 80人 |
| むらおかの空   | 28人 |